Virtasenkauppa.fi
Hämeentie 37, 24100 Salo
www.virtasenkauppa.fi

HEPA-suodatin DC-WD18V akkuimuriin, Robota

Koodi: R01-10091 - EAN: 6438212140223

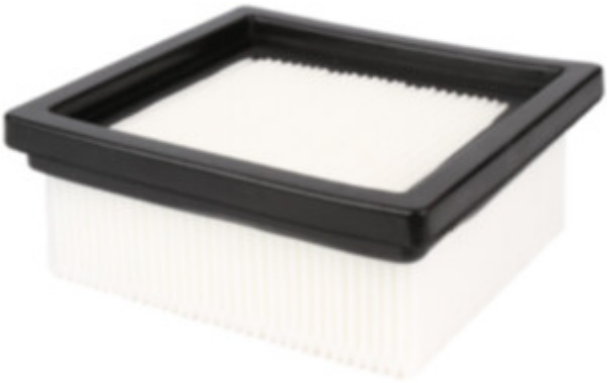

12,90 €

10,28 € (ALV 0%)

Tulostettu: 24.11.2026. Hinta saattaa vaihdella päivittäin. Voimassa oleva hinta ja saatavuusarvio on ilmoitettu verkkokaupassa.

- Suodattaa jopa 99,97 % ≥ 0,3 µm hiukkasista
- Tehokas suoja hienopölyä ja siitepölyä vastaan
- Sopii DC-WD18V akkuimuriin

HEPA-suodatin Robotan DC-WD18V -akkuimuriin on tarkoitettu tehokkaaseen hienopölyn talteenottoon esimerkiksi remonttikohteissa, varastoissa ja muissa pölyisissä tiloissa. Se suodattaa erittäin pienetkin hiukkaset ja auttaa pitämään sekä hengitysilman että imurin sisäosat puhtaampina.

HEPA (High Efficiency Particulate Air) -suodatin suodattaa jopa 99,97 % vähintään 0,3 mikronin kokoisista hiukkasista. Se pysäyttää muun muassa rakennuspölyn, siitepölyn ja eläinallergeenit, jotka muuten päätyisivät takaisin huoneilmaan.

Suodatin suojaa samalla imurin moottoria hienopölyltä ja auttaa säilyttämään laitteen suorituskyvyn. Se on mitoitettu DC-WD18V -akkuimuriin ja asennetaan suoraan laitteen alkuperäisen suodattimen tilalle.

Ominaisuudet:
- Yhteensopivuus: DC-WD18V akkuimuri
- Suodatustehokkuus: 99,97 % (≥ 0,3 µm hiukkaset)
- Suodatintyyppi: HEPA (High Efficiency Particulate Air)