Virtasenkauppa.fi
Hämeentie 37, 24100 Salo
www.virtasenkauppa.fi

Alusmattosarja 4 kpl, React

Koodi: 6420613989211 - EAN: 6420613989211

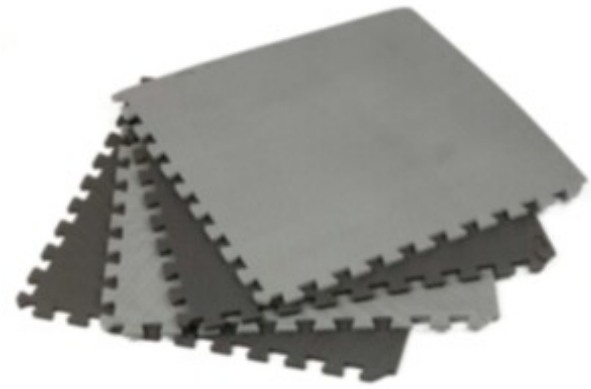

29,90 €

23,82 € (ALV 0%)

Tulostettu: 24.11.2026. Hinta saattaa vaihdella päivittäin. Voimassa oleva hinta ja saatavuusarvio on ilmoitettu verkkokaupassa.

- 4 kpl 60x60 cm paloja yhdistettävissä
- 1 cm paksu iskunvaimennava EVA-materiaali
- Liukumaton pinta + reunapalat mukana

Suojaa lattiaa ja luo turvallisen treenialustan. Setti sisältää 4 palaa (60x60 cm), paksuus 10 mm. Pitävä pinta takaa turvallisen harjoittelun.

Luo kotiisi ammattimainen ja turvallinen treenialue React-alusmattosarjalla. Tämä neljästä palasta koostuva sarja on täydellinen ratkaisu suojaamaan lattioitasi naarmuilta, kolhuilta ja kosteudelta, joita kuntolaitteet ja painot voivat aiheuttaa. Olipa sinulla juoksumatto, kuntopyörä, soutulaite tai vapaat painot, tämä matto vaimentaa tehokkaasti iskuja ja ääntä, tehden harjoittelusta miellyttävämpää sekä sinulle että naapureille.Maton 10 mm paksuus tarjoaa erinomaisen suojan ja mukavuutta lattiaharjoituksiin, kuten joogaan, venyttelyyn tai kehonpainotreeniin. Palapelireunojen ansiosta palat on helppo liittää toisiinsa ja voit muokata maton kokoa ja muotoa tarpeidesi mukaan. Voit helposti laajentaa aluetta hankkimalla useamman sarjan. Pitävä pinta takaa, että välineet pysyvät paikoillaan ja oma asentosi on vakaa koko treenin ajan.Sarja sisältää kaksi vaaleanharmaata ja kaksi tummanharmaata palaa, joten voit luoda haluamasi kuvion. Mukana tulevilla reunapaloilla viimeistelet maton reunat siistiksi ja yhtenäiseksi kokonaisuudeksi. Kestävä ja kevyt EVA-materiaali on helppo puhdistaa pyyhkimällä, ja tarvittaessa voit purkaa maton ja varastoida sen pieneen tilaan.Tekniset tiedot:Merkki: ReactMateriaali: EVA-vaahtoVäri: Musta-harmaa (2 vaaleanharmaata, 2 tummanharmaata)Yhden palan mitat: 600 x 600 x 10 mmKokonaispinta-ala (4 palaa): 1,44 m^2Pinnan ominaisuus: Liukumaton kuviointiAlkuperämaa: KiinaPakkauksen sisältö:4 x Alusmaton pala (2 vaaleanharmaata, 2 tummanharmaata)8 x Reunapala